

Regepil

Uso Veterinário

Cicatrizante à base de Tartarato de Ketanserina e Asiaticosídeo

Fórmula:

Cada 100 mL contém:

Tartarato de	
Ketanserina	0,345 g
Asiaticosídeo	0,200 g
Veículo q.s.p.	100,00 mL

Indicações:

Regepil é um cicatrizante para uso tópico, composto pela associação entre Tartarato de Ketanserina e Asiaticosídeo, indicado na estimulação da cicatrização de feridas em cães e gatos. Dentre as possibilidades de uso do **Regepil**, além de feridas gerais em cães e gatos, o produto pode ser indicado para feridas crônicas, feridas localizadas em região de difícil cicatrização e para animais com comprometimento do processo de cicatrização fisiológico, decorrente de uma condição clínica pré-existente ou de algum tratamento concomitante, de modo a contribuir e acelerar o processo de cicatrização. Quando utilizado no tratamento de feridas cirúrgicas o produto pode atuar ainda na redução do índice de deiscência de pontos.

A eficácia desse produto não foi

avaliada pelo Ministério da Agricultura, Pecuária e Abastecimento, porém foram conduzidos estudos pela empresa fabricante que demonstraram que o produto apresenta as características desejadas e necessárias de eficácia e segurança para a indicação a que se destina obtendo, dessa forma, emissão de Licença Provisória.

Dosagem:

Regepil deve ser aplicado sobre a região a ser cicatrizada, em quantidade suficiente para que toda a superfície e bordas da ferida recebam o produto. O produto deve ser aplicado diariamente, por até 3 vezes ao dia, ou nos momentos de manipulação da ferida para higienização e/ou troca de curativo. O tratamento deve ser continuado até a completa cicatrização da ferida. Na região tratada, ocasionalmente, pode ser observada a formação de uma película, decorrente do uso do produto. O intervalo entre aplicações do produto **Regepil** é variável de acordo com o tipo de ferida e com as condições da região a ser

cicatrizada, ficando a critério do médico-veterinário a definição do intervalo entre doses, de acordo

com o protocolo de tratamento estabelecido.

Modo de uso:

Regepil acompanha uma válvula spray, que deve ser acoplada ao frasco, perfurando o lacre, previamente ao uso, para a correta aplicação do produto.

Para acoplar a válvula da forma correta siga os passos:

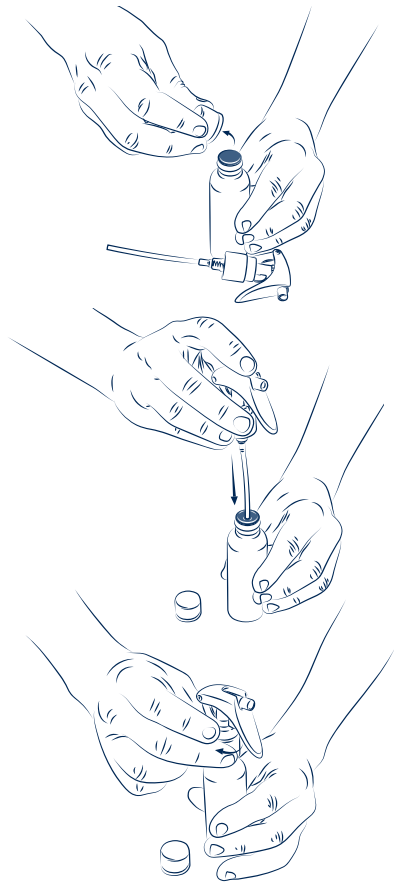

- Retire o frasco e a válvula spray da embalagem;
- Retire a tampa do frasco;

- Em seguida posicione a válvula spray perpendicularmente ao frasco e, com a própria haste de plástico, perfure o lacre de proteção com um movimento para baixo;

- Enrosque bem a válvula spray para que não haja vazamento do produto durante a aplicação;

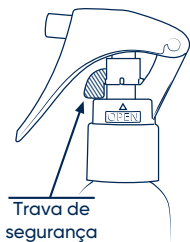

- Para sua segurança a válvula spray é enviada na posição de travamento;
- Para o uso gire a trava para a posição "Open" conforme indicado na ilustração .

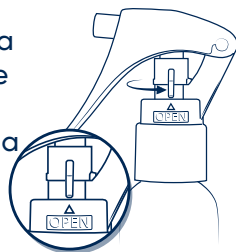

Lavar a ferida com solução fisiológica, removendo qualquer corpo estranho, tecido necrótico ou tecido de hipergranulação existente, antes de cada aplicação do produto.

Em caso de sangramento da ferida, é recomendado que a aplicação do produto seja realizada apenas após o sangramento ter cessado. Aplicar o produto sobre a região a ser cicatrizada, movimentando o frasco para que a aplicação aconteça em toda a área da ferida. Aplicar em quantidade suficiente para que toda a superfície e bordas da ferida recebam o produto. Após a aplicação do produto, lavar as mãos com água e sabão.

O uso do produto não requer a manutenção de curativos ou a restrição de movimentação de membros, de modo que o uso de curativos, bem como a sua manutenção, e o manejo do animal durante o tratamento da ferida devem ser orientados pelo médico-veterinário.

Para a correta evolução do processo de cicatrização de feridas são necessários cuidados especiais, a fim de proteger a região a ser cicatrizada de eventuais lambeduras, mordeduras e arranhaduras, que podem interferir negativamente no tratamento da ferida. Recomenda-se, por exemplo, o uso de colar elisabetano.

Contraindicações e limitações de uso:

Não é recomendado o uso do produto em feridas com sangramento ativo, uma vez que o produto estimula a microcirculação tecidual.

Não aplicar o produto em mucosas.

Não utilizar o produto com prazo de validade vencido.

Não utilizar em animais que apresentem hipersensibilidade conhecida aos componentes do produto.

Não utilizar em filhotes com menos de 02 (dois) meses de idade.

Não utilizar em fêmeas gestantes, em fase de lactação ou acompanhadas de filhotes com até 02 (dois) meses de idade, pela possibilidade do contato dos filhotes com o produto.

Precauções:

Evitar o contato com a pele, os olhos e a boca do aplicador. Após a aplicação do produto, lavar as mãos com água e sabão. Restos de produtos e de embalagens devem ser descartados conforme preconizado na legislação vigente.

Interações medicamentosas:

Por ser de uso tópico, o risco de o produto interagir com outros medicamentos é mínimo. O produto possui atividade cicatrizante, sendo que para outras ocorrências, tais como infecções, inflamações e dor, devem ser instituídas terapias complementares adequadas.

Reações adversas:

Não são esperadas reações adversas sistêmicas ou no local de aplicação, decorrentes do uso do produto. Reações de hipersensibilidade individual podem ocorrer frente à utilização de qualquer fármaco. Nesses casos, indica-se o tratamento sintomático. Na ocorrência de reações inesperadas consulte um

médico-veterinário.

Venda sob prescrição e aplicação sob orientação do médico-veterinário.

Conservar o produto na embalagem original, em local seco e fresco, em temperatura entre 15°C e 30°C, ao abrigo da luz solar direta e fora do alcance de crianças e animais domésticos.

Após aberto, o produto deverá ser utilizado em até 06 meses.

Licenciado provisoriamente no Ministério da Agricultura, Pecuária e Abastecimento, sob o número 1/2017 em 06/02/2017

Responsável Técnica:

Dra. Caroline Della Nina Pistoni
CRMV/SP 24.508

Proprietário e fabricante:
Ourofino Saúde Animal Ltda.
Rod. Anhanguera SP 330 km 298
CEP: 14140 000 Cravinhos SP
CNPJ: 57.624.462/0001-05
www.ourofinosaudeanimal.com
Indústria brasileira

 **16 3518 2025**



50003276/1018 OF00